富岡ロータリークラブ会報　８月号
発行責任者：広報・公共 IT イメージ委員長　斎藤　裕喜

８月９日水曜日　J ヴィレッジ（楢葉町）において第３回例会が開催されました。

ロータリーの目的

北郷　儀勝会員

四つのテスト

渡辺　勇治会員

1. 会長あいさつ

こんにちは。毎日の猛暑。会員皆様体調管理にお気を付けください。本日は、第 2530 地区　右近ガバナーよりビデオメッセージが届いておりますので、後ほどご紹介いたします。ガバナー公式訪問前に会員皆様へお話ししたいとの事ですので、今回流します。今日は、クラブ協議会もあり、時間があまりとれません。本日も例会にご参加いただきまして有難うございます。

2. 第 2530 地区 2023-24 年度ガバナー右近八郎様 ビデオメッセージ

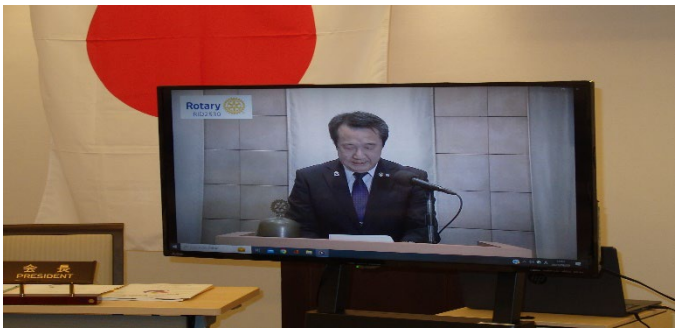

2023-24 年度国際ロータリー第 2530 地区ガバナー右近八郎です。所属クラブは、福島ロータリークラブです。ロータリー歴は、14 年。2019-20 年度に福島ロータリークラブの会長をさせていただきまして、４年後ガバナーを拝命しております。2023 年 1 月に３年ぶりとなる通常開催による国際協議会が米国フロリダ州のオークランドにて開催され、2023-24 年度のテーマが発表されました。

CREATE　HOPE　in the WORLD
「世界に希望を生みだそう」

1.ロータリーアクトの地位向上
2.女児のエンパワーメント
3.DEI の促進
4.ポリオ根絶
5.ロータリー行動計画の実践

国際ロータリーがこれまでも世界平和を希求し、世界に希望を与えてきたことを再認識し、さらなる世界平和を推進するために設定されたテーマです。

これを受けて地区基本方針として掲げました。

・効率的な地区運営とリスク管理の強化（機能性）
・楽しいロータリー活動と研鑽（精神性）

地区のスローガン
ENJOY the ROTARY PRIDE　!!
「ロータリーの誇りを楽しもう」

1.クラブの活性化
2.クラブの為の RI 及び TRF プログラム、多地区活動の支援

そこで地区方針として、

１.効率的な地区運営の推進とリスク管理の強化
2.楽しいロータリー活動と研鑽

今後共　ロータリー活動を充実させて下さい。

3.新会員入会式

㈱東京エネシス　福島総合支社

副支社長　　半谷　寿明様

①歓迎のことば

会長　早川恒久

ようこそ！富岡 RC へ！例会に出席しながら、慣れて楽しんで下さい。

②会員バッジの贈呈

③職業分類　　原子力発電　変電設備保守
④クラブ任命　職業奉仕委員
⑥サポーター　大久保　毅彦会員
⑦新会員あいさつ　東京におりましたが、もともと地元出身です。どうぞ宜しくお願い致します。

4　伝達式

感謝状　米山功労クラブ（第 10 回）
2022-23 年度富岡ロータリークラブ　殿
感謝状・バッジ　ポール・ハリス・フェロー
藤田　大　様
バッジ　マルチプル・ポール・ハリス・フェロー
（第 3 回）　西山由美子様

5.　委員会報告

☆財団ボックス　　14 人 24 口　24,000 円
（大変お世話になりました。北郷会員）
（北郷さん・渡辺さんお疲れ間でした。宮本会員）
（荒浪・永徳・大國・鹿股・田中・仲山・西谷・西山・早川会長・林・藤田会員・秋本幹事）
☆米山ボックス　　18 人 32 口　32,000 円
（赤井・秋本・新井・鹿島・鹿股・木村・高橋直樹・田中・仲山・西垣・西谷・西山・早川・林・藤田・宮本・山口・北郷会員）
☆スマイルボックス　14 人 23 口　23,000 円
（北郷さん・渡辺さんたまには遊びに来てください西山会員）（新会員半谷さんようこそ　宮本会員）
（高橋直樹・荒浪・鹿股・木村・田中・西谷・早川・林・藤田・山口・北郷会員）
☆記念事業ボックス　9 人 10 口　10,000 円
（鹿島・鹿股・木村・西谷・西山・早川・藤田・山口・北郷会員）
☆出席率　　例会・プログラム委員長　西谷友里
出席　35 名/正会員 50 名　出席率　70%

6.クラブ協議会

本年度の各委員会活動計画の発表
・未来計画・会員研修委員会
・クラブ管理運営委員会
・SAA
・例会・プログラム委員会
・親睦委員会
・会員拡大・ﾌｫﾛｰｱｯﾌﾟ委員会
・広報・公共 IT イメージ委員会
・ロータリー財団委員会
・米山記念奨学会委員会
・スマイルボックス委員会
・奉仕ﾌﾟﾛｼﾞｪｸﾄ委員会
・職業奉仕委員会
・社会・国際奉仕委員会
・青少年奉仕委員会
委員長の皆様　有難うございました。
９月６日　ガバナー公式訪問でのクラブ協議会
宜しくお願い致します。

7. 幹事報告　　幹事　秋本　浩志

☆8 月 9 日（土）社会・国際奉仕委員会セミナー
☆8 月 19 日（土）地区ロータリー財団セミナー
☆8 月 27 日（日）ワンダーファーム
バーベキュー大会です。申込受付中